

## **Steinberg Brasil**

[www.steinbergbrasil.com.br](http://www.steinbergbrasil.com.br)  
[steinberg\\_ymdb@gmx.yamaha.com](mailto:steinberg_ymdb@gmx.yamaha.com)

### **Instruções para ativação do software Cubase AI – Todas as versões**

O processo de instalação e ativação do Cubase AI é organizado, porém burocrático. O usuário deve possuir uma conta cadastrada e ativa no MySteinberg, cadastrar seu “Soft eLicenser” (dispositivo de proteção em software) nesta conta e então poderá gerar pessoalmente o código do Cubase AI através de sua conta MySteinberg.

***Observação:** Para efetuar este processo, sua máquina deverá estar conectada à Internet.*

#### **Etapa 1: Criar conta em MySteinberg**

1. Acesse o site <https://www.steinberg.net/en/mysteinberg.html>
  - a. Crie sua conta clicando em “Create Account”
  - b. Você receberá um e-mail de confirmação. Abra este e-mail e clique no link para confirmar o cadastro de sua conta.
  - c. Pronto, sua conta já está confirmada. Faça o login com seu username/e-mail e senha.

#### **Etapa 2: Instalação do software Cubase AI e eLicenser Control Center**

1. Instale o software **Cubase AI**, que acompanha o seu produto Yamaha, Steinberg ou de outras marcas parceiras.
2. Acesse o site [www.elicenser.net](http://www.elicenser.net) e faça o download do programa “**eLicenser Control Center**” no link “latest downloads”
3. Instale o software atualizado **eLicenser Control Center** em seu computador.

#### **Etapa 3: Cadastrar seu “soft-eLicenser” em sua conta MySteinberg**

1. Após instalar o Cubase AI e o Control Center atualizado, abra o programa **eLicenser Control Center** em seu computador.
2. Ao abrir o programa, aparecerão duas janelas de confirmação. Aceite os termos de uso e, na segunda janela, autorize o processo de “Manutenção”.

O programa fará uma comunicação com o servidor da Steinberg para atualizar o banco de dados de licenças e outras informações relacionadas ao registro e ativação de produtos Steinberg. Aguarde alguns minutos até que este processo seja concluído com sucesso. Se você pular esta etapa, poderá realizar as tarefas de manutenção a qualquer momento, acessando o menu “Ações -> Manutenção” dentro do **eLicenser Control Center**.

3. No **eLicenser Control Center**, você encontrará o seu “soft eLicenser” na lista de dispositivos à esquerda.

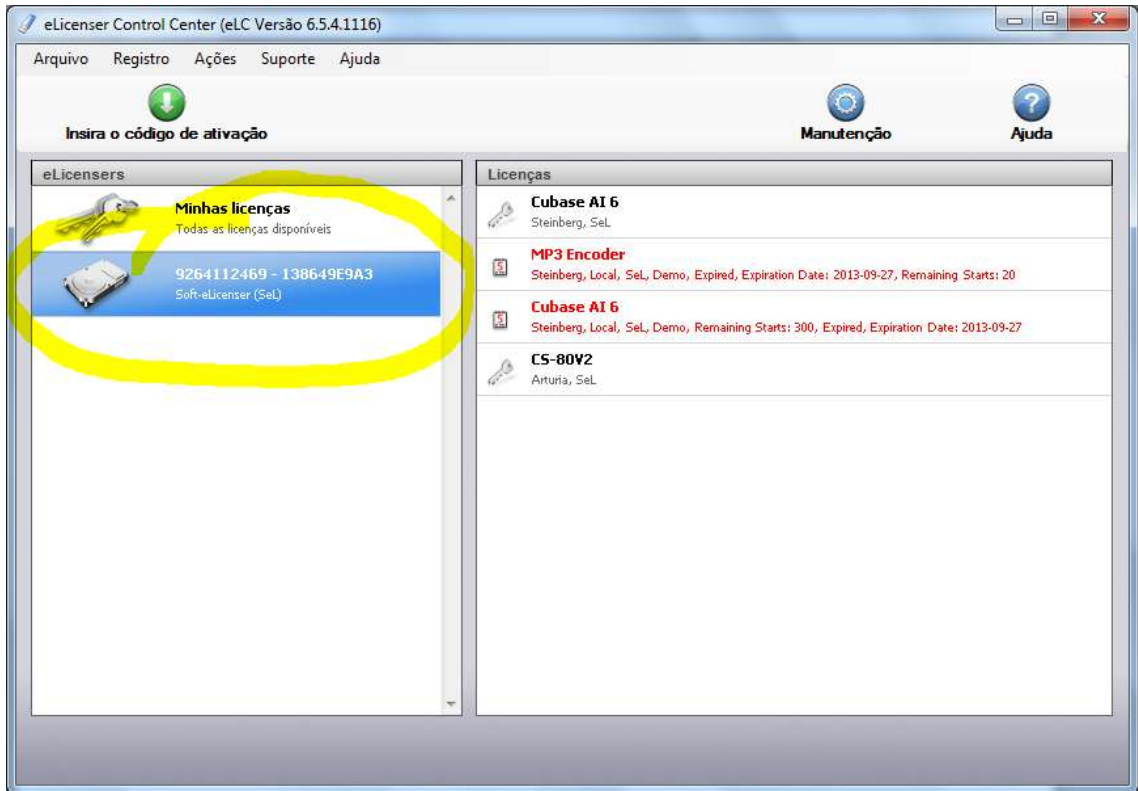

4. Para cadastrar este “soft eLicenser” em sua conta pessoal no MySteinberg, clique no menu superior “Registro -> No. de seu eLicenser -> Registrar em MySteinberg”.

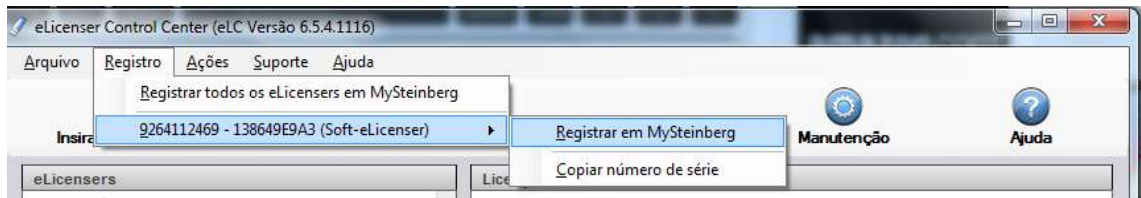

5. Clique OK na janela de confirmação e então abrirá uma janela de seu navegador, solicitando o login em sua conta MySteinberg. Faça o Login. Se você já estiver logado(a), avance para o próximo passo.

6. Dentro do MySteinberg, em seu navegador, você encontrará um campo que já estará com o número de série de seu “soft eLicenser” preenchido. Clique em **continuar**. – Se não estiver preenchido, após fazer o login, repita o passo No. 4 deste tutorial.

Esta página está em inglês ▾ Deseja traduzi-la? Traduzir Não

## Add Software

Step 1 - Selected product: eLicenser

Step 2 - Enter information for eLicenser

Soft-eLicenser:

✕ Remove

**Continue** ➔

7. Ao continuar, você receberá uma confirmação de que o soft eLicenser foi registrado com sucesso em sua conta MySteinberg.

Parabéns! Agora vamos cadastrar um Cubase AI em seu **soft eLicenser**.

#### **Etapas 4: Registre um Cubase AI em seu soft eLicenser.**

1. Ainda no site MySteinberg, agora você deve gerar um código de ativação do Cubase AI para seu soft eLicenser. Para isto, clique no menu “My Products” e depois no botão “Add Software”.
2. Verifique a versão de seu Cubase AI – Cubase AI5, Cubase AI6 ou Cubase AI7, etc.
3. No passo 1 “Choose your product”, escolha o tipo de software “Cubase AI”
4. Feito isto, escolha a versão correta do seu Cubase AI.

5. Para versões anteriores ao Cubase AI7 (AI5, AI6), avance para o passo 6 deste tutorial.

Se sua versão for **Cubase AI7**, entre com o código de "Download Access" que acompanha seu produto. Neste caso, ao clicar em continuar, o código de licença e os links para download do instalador do Cubase AI7 estarão disponíveis na janela seguinte.

6. Caso sua versão seja Cubase AI6 ou anterior, preencha o campo que será solicitado com o número de série de seu soft eLicenser, você encontrará este número no programa "eLicenser Control Center" em seu computador, na lista de dispositivos à esquerda.
7. Escolha o fabricante de seu hardware - Steinberg ou Yamaha
8. Clique em continuar e na próxima janela você encontrará o **Código de licença** de seu Cubase AI6 ou anterior.
9. Pronto, seu Cubase AI já está registrado em seu soft eLicenser. Agora devemos baixar a licença para seu computador.
10. Selecione este código e copie (CTRL+C), pois temos que colar no eLicenser Control Center na próxima etapa.

### Etapa 5: Faça o download da licença para seu soft eLicenser

1. Com o código de licença de seu Cubase AI copiado, entre novamente no software eLicenser Control Center.
2. Clique no botão verde chamado "Insira o código de ativação"
3. Na janela que abrirá, cole o código de licença no campo solicitado. O eLicenser Control Center reconhecerá o tipo de licença automaticamente.

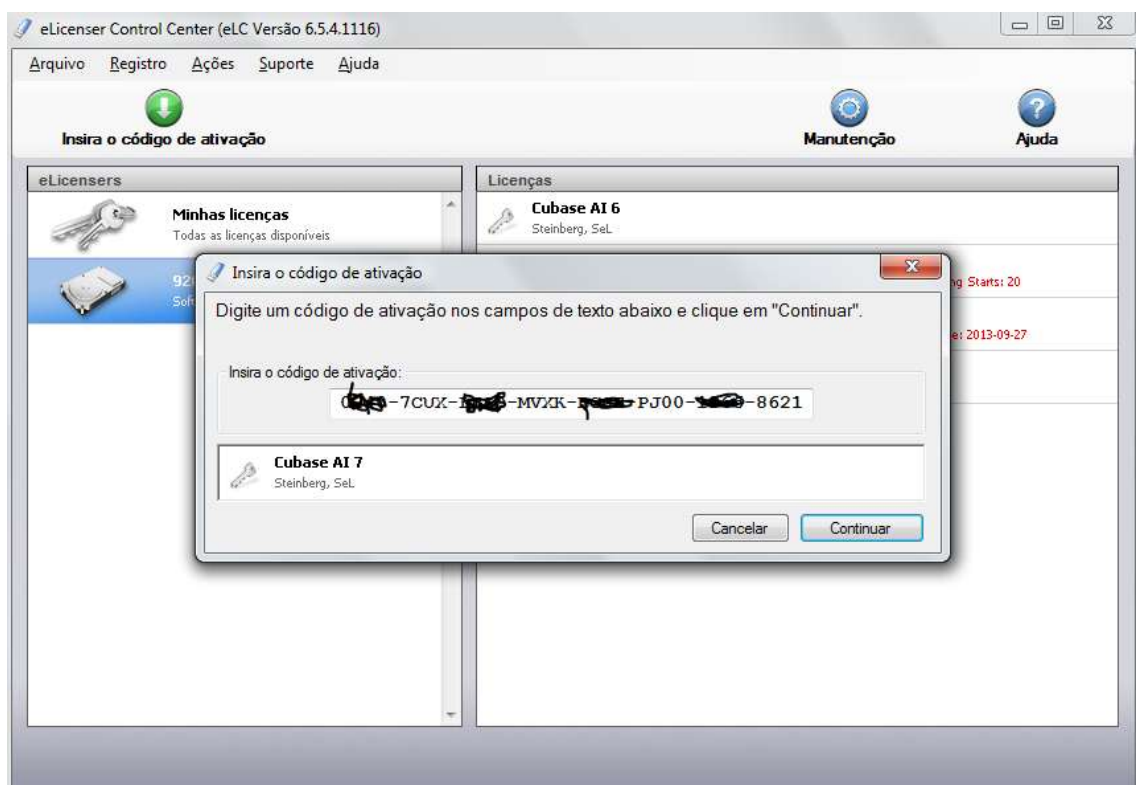

4. Clique em continuar.
5. Na próxima janela, escolha na lista de dispositivos o seu "Soft eLicenser", aquele com ícone que representa um HD de computador. Depois disso, clique em "Baixar licença".

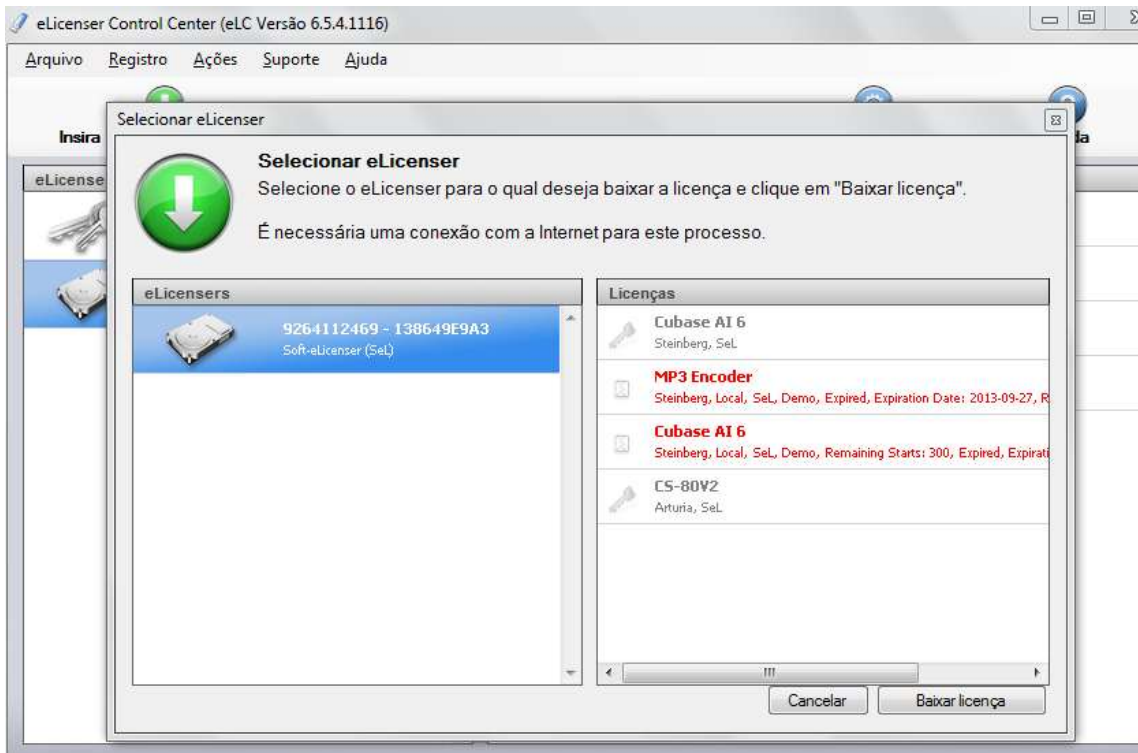

6. Aguarde alguns minutos, até que apareça a confirmação de sucesso da transferência de sua licença definitiva do Cubase AI.

Parabéns, você acaba de registrar e ativar seu Cubase AI com sucesso!

Aproveite seu produto Yamaha/Steinberg em conjunto com o software de gravação Cubase AI!

Se houver dificuldades com este processo, ou se precisar de qualquer suporte referente ao Cubase, por favor entre em contato com **Eduardo Sterman** através do e-mail

[steinberg\\_ymdb@gmx.yamaha.com](mailto:steinberg_ymdb@gmx.yamaha.com)